



Amtsblatt für Mecklenburg-Vorpommern

Herausgeber: Justizministerium Mecklenburg-Vorpommern

2018

Schwerin, den 15. Januar

Nr. 2

INHALT

Seite

Verwaltungsvorschriften, Bekanntmachungen

Ministerium für Inneres und Europa

- Gebietsänderung
- Landkreis Nordwestmecklenburg 10

- Anlage:** – Amtlicher Anzeiger Nr. 2/2018
– Jahresinhaltsverzeichnis 2017 des Amtsblattes für Mecklenburg-Vorpommern

Gebietsänderung

Bekanntmachung des Ministeriums für Inneres und Europa

Vom 19. Dezember 2017 – II 300 - 177-5.13U-2011/020-010 –

Aufgrund des § 11 Absatz 3 der Kommunalverfassung in Verbindung mit § 12 Absatz 2 Satz 2 der Durchführungsverordnung zur Kommunalverfassung vom 9. Mai 2012 (GVOBl. M-V S. 133), die zuletzt durch die Verordnung vom 27. März 2014 (GVOBl. M-V S. 129) geändert worden ist, gibt das Ministerium für Inneres und Europa folgende Gebietsänderung bekannt:

Landkreis Nordwestmecklenburg

Amt Lützow-Lübstorf/Amt Gadebusch

Die Flurstücke 2/1, 3/1, 5/1, 6/1, 7/1, 8/1, 10/1, 11/1 und 12/1 sowie die Flurstücke 13/1, 14/1, 14/2, 15/1, 17/1, 17/4, 18/1, 28/3 und 28/5 aus der Flur 1, Gemarkung Neuendorf, wurden zum 1. Januar 2009 von der Gemeinde Pokrent in die Stadt Gadebusch eingemeindet. **Anlagen**

AmtsBl. M-V 2018 S. 10



Kataster- und Vermessungsamt
für den Landkreis
Nordwestmecklenburg

Rostocker Str. 76
23970 Wismar

Landkreis Nordwestmecklenburg
Die Landämter
Kataster- und Vermessungsamt
Rostocker Straße 76
23970 Wismar

Auszug aus dem Liegenschaftskataster

Liegenschaftskarte MV 1:2000

Erstellt am 22.09.2016

Gemarkung: Neuendorf (130070)
Flur: 1
Flurstück: 2/1, 3/1, 5/1, 6/1, 7/1

Kreis: Landkreis Nordwestmecklenburg
Gemeinde: Pokrent (13074064)
Lage: Straße Neuendorf-Wakenstädt

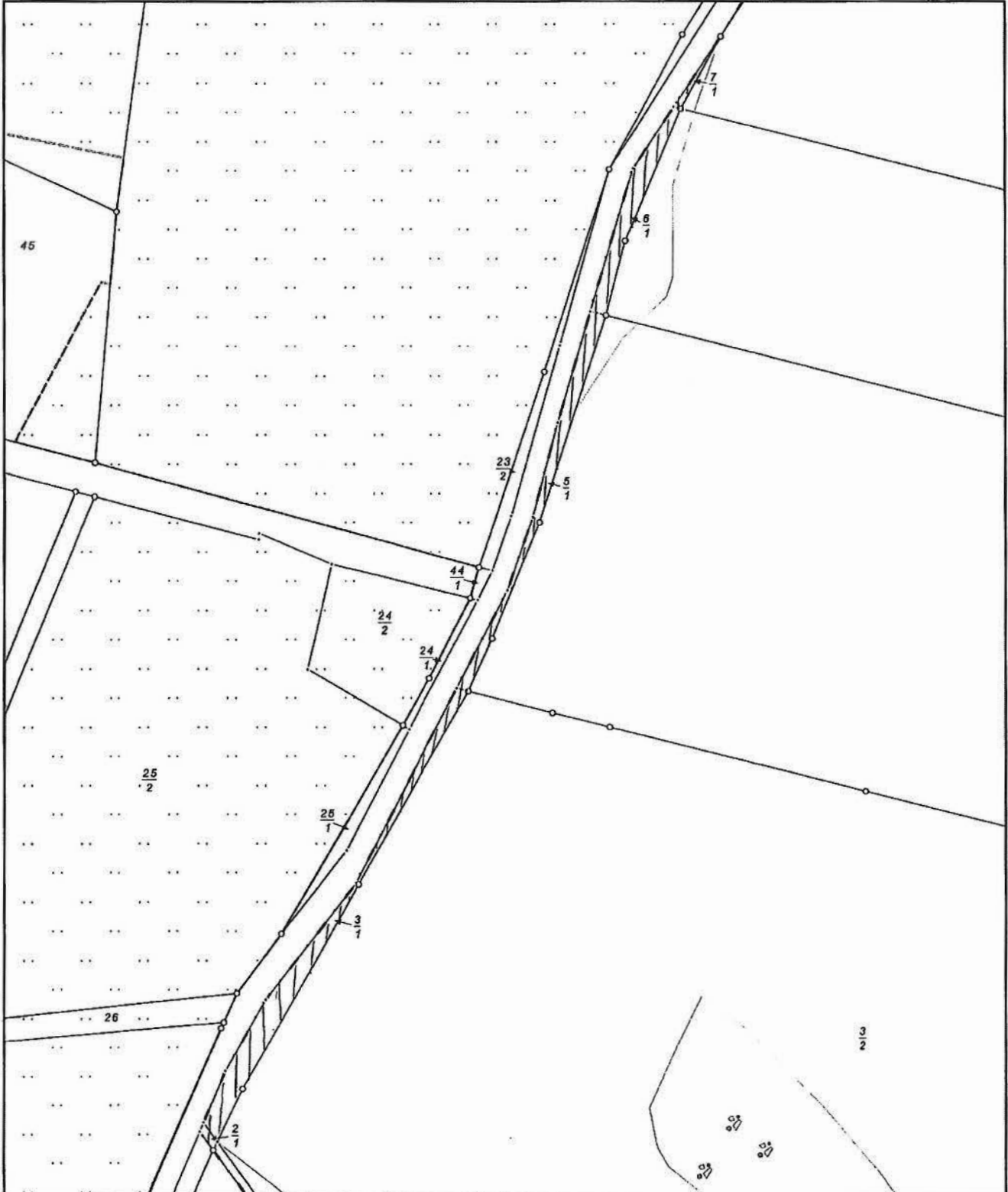

0 20 40 60 Meter

Maßstab 1:2000

© Vermessungs- und Geoinformationsbehörden Mecklenburg-Vorpommern
Vervielfältigung, Weiterverarbeitung, Umwandlung, Weitergabe an Dritte oder Veröffentlichung bedarf der Zustimmung der zuständigen Vermessungs- und Geoinformationsbehörde. Davon ausgenommen sind Verwendungen zu innerdienstlichen Zwecken oder zum eigenen, nicht gewerblichen Gebrauch (§ 34 Abs. 1 GeoVermG M-V).



**Kataster- und Vermessungsamt
für den Landkreis
Nordwestmecklenburg**

Rostocker Str. 76
23970 Wismar

Landkreis Nordwestmecklenburg
Die Landräte
Kataster- und Vermessungsamt
Rostocker Straße 76
23970 Wismar

Auszug aus dem Liegenschaftskataster

Liegenschaftskarte MV 1:2000

Erstellt am 22.09.2016

Gemarkung: Neuendorf (130070)
Flur: 1
Flurstück: 8/1, 10/1, 11/1, 12/1

Kreis: Landkreis Nordwestmecklenburg
Gemeinde: Pokrent (13074064)
Lage: Straße Neuendorf-Wakenstädt

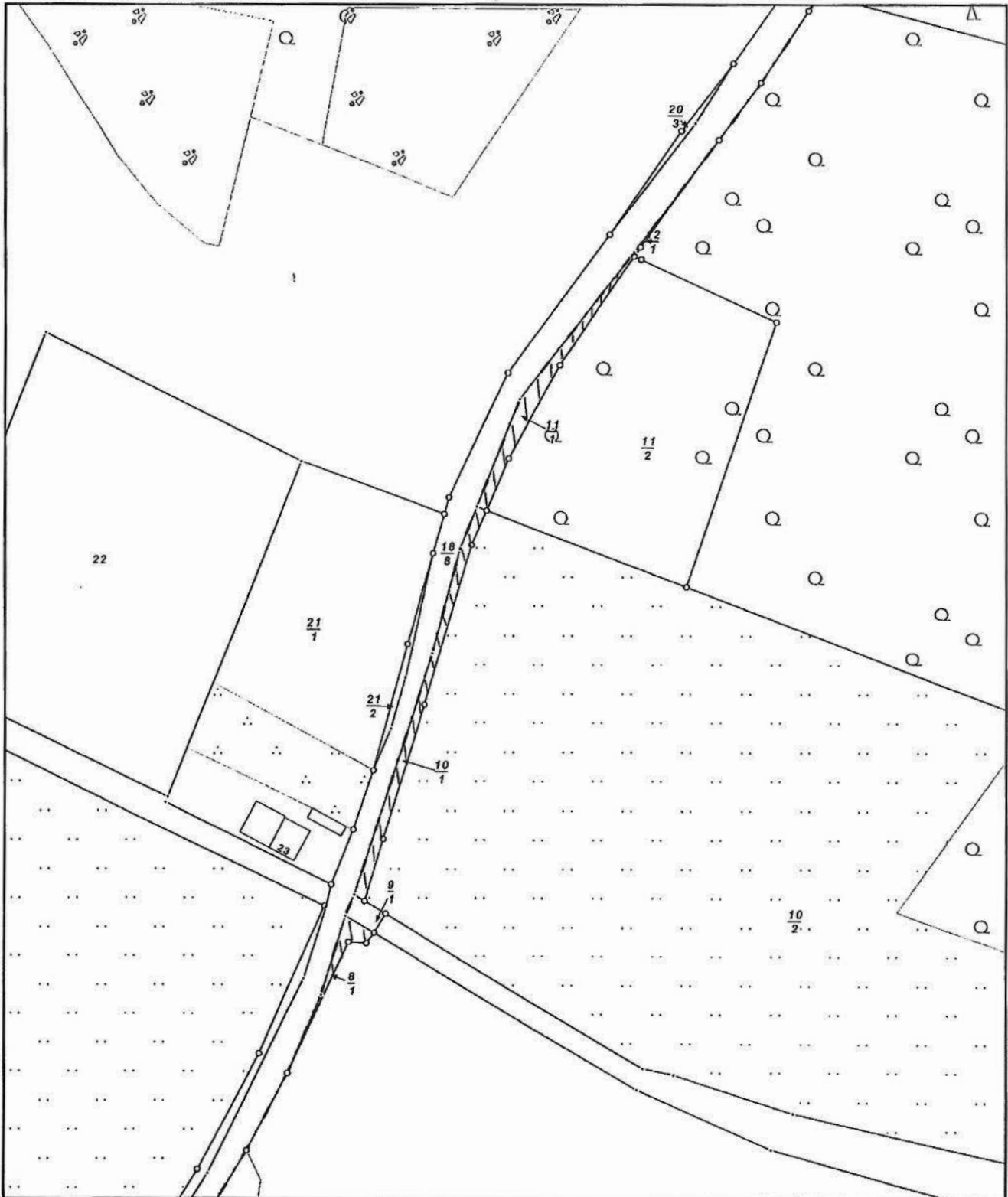

0 20 40 60 Meter

Maßstab 1:2000

© Vermessungs- und Geoinformationsbehörden Mecklenburg-Vorpommern

Vervielfältigung, Weiterverarbeitung, Umwandlung, Weitergabe an Dritte oder Veröffentlichung bedarf der Zustimmung der zuständigen Vermessungs- und Geoinformationsbehörde. Davon ausgenommen sind Verwendungen zu innerdienstlichen Zwecken oder zum eigenen, nicht gewerblichen Gebrauch (§ 34 Abs. 1 GeoVermG M-V).



**Kataster- und Vermessungsamt
für den Landkreis
Nordwestmecklenburg**

Rostocker Str. 76
23970 Wismar

Landkreis Nordwestmecklenburg
Die Landärztin
Kataster- und Vermessungsamt
Rostocker Straße 76
23970 Wismar

Auszug aus dem Liegenschaftskataster

Liegenschaftskarte MV 1:1000

Erstellt am 22.09.2016

Gemarkung: Neuendorf (130070)
Flur: 1
Flurstück: 13/1, 14/1, 14/2, 15/1

Kreis: Landkreis Nordwestmecklenburg
Gemeinde: Pokrent (13074064)
Lage: Straße Neuendorf-Wakenstädt

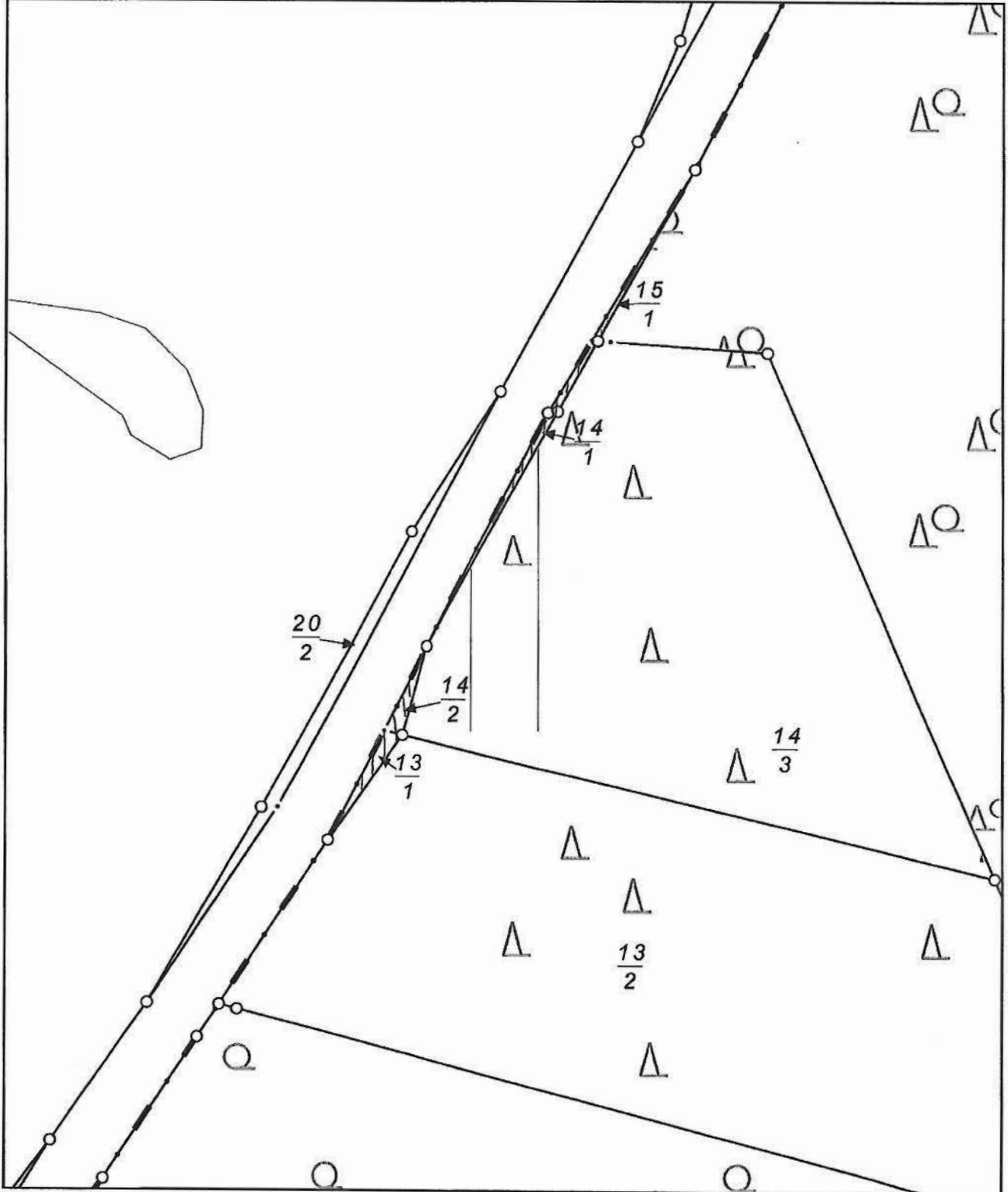

0 10 20 30 Meter

Maßstab 1:1000

© Vermessungs- und Geoinformationsbehörden Mecklenburg-Vorpommern
Vervielfältigung, Weiterverarbeitung, Umwandlung, Weitergabe an Dritte oder Veröffentlichung bedarf der Zustimmung der zuständigen Vermessungs- und Geoinformationsbehörde. Davon ausgenommen sind Verwendungen zu innerdienstlichen Zwecken oder zum eigenen, nicht gewerblichen Gebrauch (§ 34 Abs. 1 GeoVermG M-V).



**Kataster- und Vermessungsamt
für den Landkreis
Nordwestmecklenburg**

**Rostocker Str. 76
23970 Wismar**

Landkreis Nordwestmecklenburg
Die Landrätin
Kataster- und Vermessungsamt
Rostocker Straße 76
23970 Wismar

Gemarkung: Neuendorf (130070)

Flur: 1

Flurstück: 17/4, 18/1

Kreis: Landkreis Nordwestmecklenburg

Gemeinde: Pokrent (13074064)

Lage: An Gemarkung Wakenstädt

Erstellt am 22.09.2016

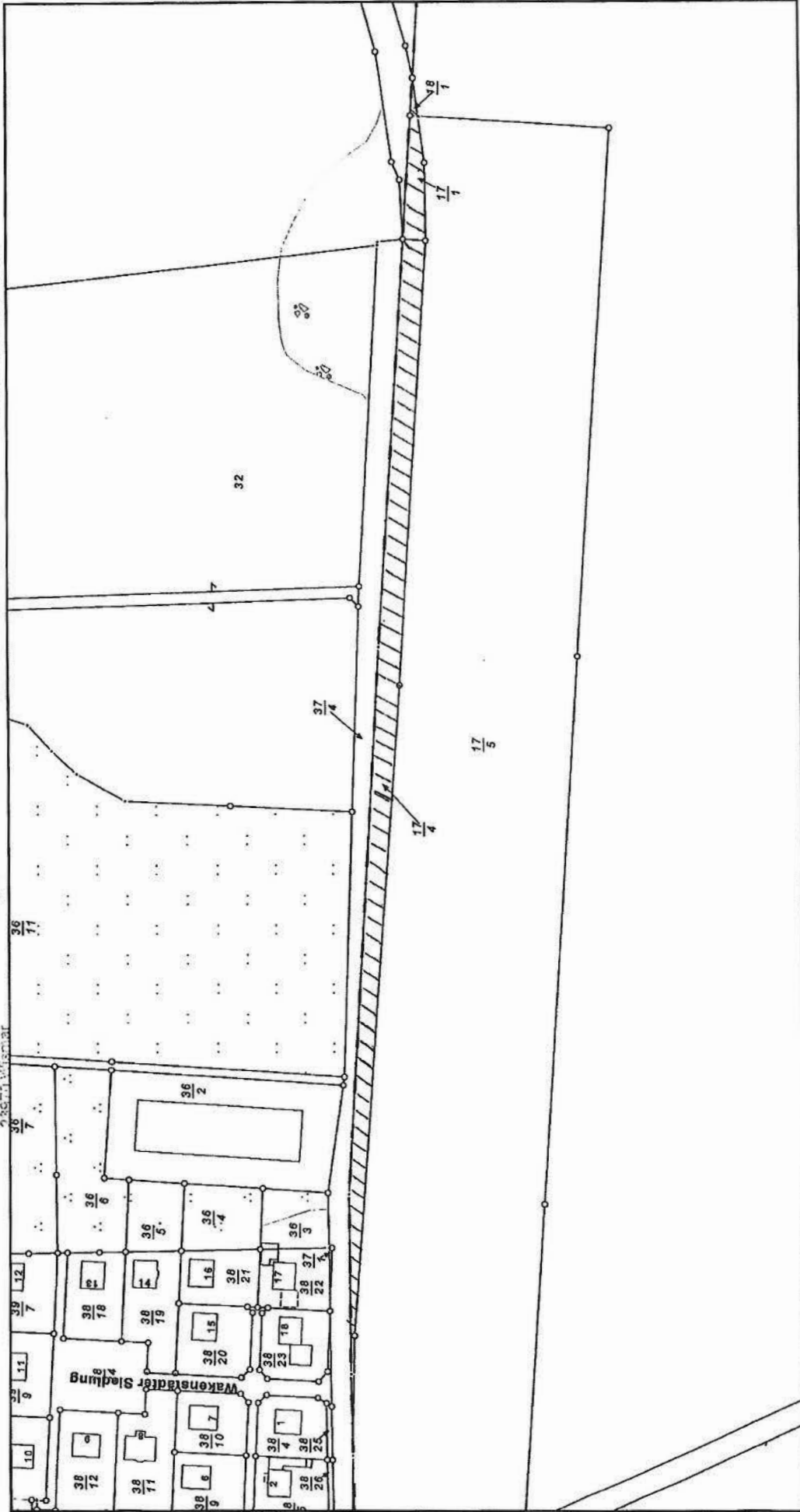

© Vermessungs- und GeoInformationsbehörden Mecklenburg-Vorpommern
Vervielfältigung, Weiterverarbeitung, Umwandlung, Weitergabe an Dritte oder Veröffentlichung bedarf der Zustimmung der zuständigen Vermessungs- und GeoInformationsbehörde
Davon ausgenommen sind Verwendungen zu innerdienstlichen Zwecken oder zum eigenen, nicht gewerblichen Gebrauch (§ 34 Abs. 1 GeoVermG M-V).

Maßstab 1:2000



Kataster- und Vermessungsamt
für den Landkreis
Nordwestmecklenburg

Rostocker Str. 76
23970 Wismar

Landkreis Nordwestmecklenburg
Die Landrätin
Kataster- und Vermessungsamt

Rostocker Straße 76
23970 Wismar

Auszug aus dem Liegenschaftskataster

Liegenschaftskarte MV 1:500

Erstellt am 22.09.2016

Gemarkung: Neuendorf (130070)
Flur: 1
Flurstück: 28/3, 28/5

Kreis: Landkreis Nordwestmecklenburg
Gemeinde: Pokrent (13074064)
Lage: Sonnenberg

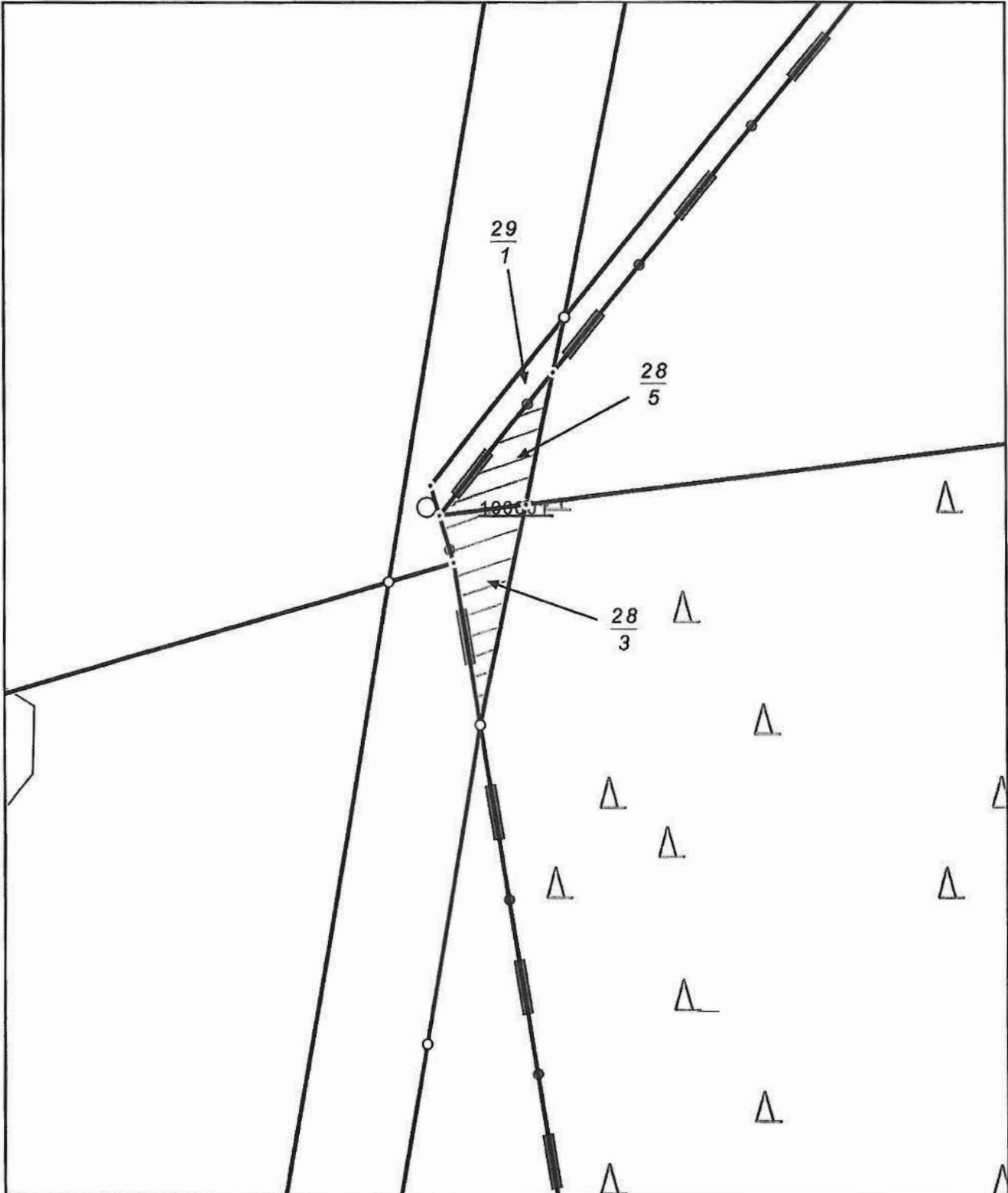

0 5 10 15 Meter

Maßstab 1:500

© Vermessungs- und Geoinformationsbehörden Mecklenburg-Vorpommern
Vervielfältigung, Weiterverarbeitung, Umwandlung, Weitergabe an Dritte oder Veröffentlichung bedarf der Zustimmung der zuständigen Vermessungs- und Geoinformationsbehörde. Davon ausgenommen sind Verwendungen zu innerdienstlichen Zwecken oder zum eigenen, nicht gewerblichen Gebrauch (§ 34 Abs. 1 GeoVermG M-V).

Herausgeber und Verleger:

Justizministerium Mecklenburg-Vorpommern,
Puschkinstraße 19 – 21, 19048 Schwerin,
Tel. (03 85) 5 88 - 34 96 bis - 34 98

Technische Herstellung und Vertrieb:

Produktionsbüro TINUS, Großer Moor 34, 19055 Schwerin,
Fernruf (03 85) 59 38 28 00, Telefax (03 85) 59 38 28 022
E-Mail: info@tinus-medien.de

Bezugsbedingungen:

Fortlaufender Bezug und Einzelverkauf nur beim Hersteller.
Abbestellungen müssen bis spätestens 30. 4. bzw. 31. 10. jeden
Jahres dort vorliegen.

Bezugspreis:

Halbjährlich 36 EUR zuzüglich Versandkosten.

Einzelbezug:

Einzelne Ausgaben je angefangene 16 Seiten 1,25 EUR
zuzüglich Versandkosten. Lieferung gegen Rechnung.

Preis dieser Ausgabe: 3,75 EUR
Produktionsbüro TINUS

Justizministerium Mecklenburg-Vorpommern

Postvertriebsstück • A 8638 DPAG • Entgelt bezahlt